

**Sujet :** [INTERNET] Projet des GRIOTTES à l'attention du commissaire enquêteur  
Patrick ROGER

**De :** >

**Date :** 06/10/2022 à 16:01

**Pour :** ddt-seepr-icpe <ddt-seepr-icpe@marne.gouv.fr>

Monsieur le Commissaire enquêteur,

Je viens de me pencher sur la note de présentation non technique d'Intervent datée de mai 2022 , la carte présentée en page 7 est fausse et mensongère. Le Parc éolien de la butte de Soigny a été inauguré en juin 2019 et l'enquête publique datait de 2014, Intervent ne peut pas l'ignorer or il annonce ce parc comme en projet.

Intervent n'a surement pas non plus consulté la carte des éoliennes de la région Grand Est au 01/01/2022 publiée par la DREAL qui annonce de nombreux parcs éoliens autour de Champguyon.

Est-ce normal, mensonger ou malhonnête?

Au vu du nombre de projets de parcs éoliens je suis totalement **contre** ce nouveau parc pour éviter saturation et mitage des paysages bucoliques de ce petit coin de France.

Merci de tenir compte de mes remarques, cordialement

Mr . G 51120 CHARLEVILLE

— Pièces jointes :

carte sud ouest marnais.pdf

483 Ko

# Éoliennes de la région Grand Est, au 01/01/2022

DREAL Grand Est (Direction Régionale de l'Environnement, de l'Aménagement et du Logement Grand Est)

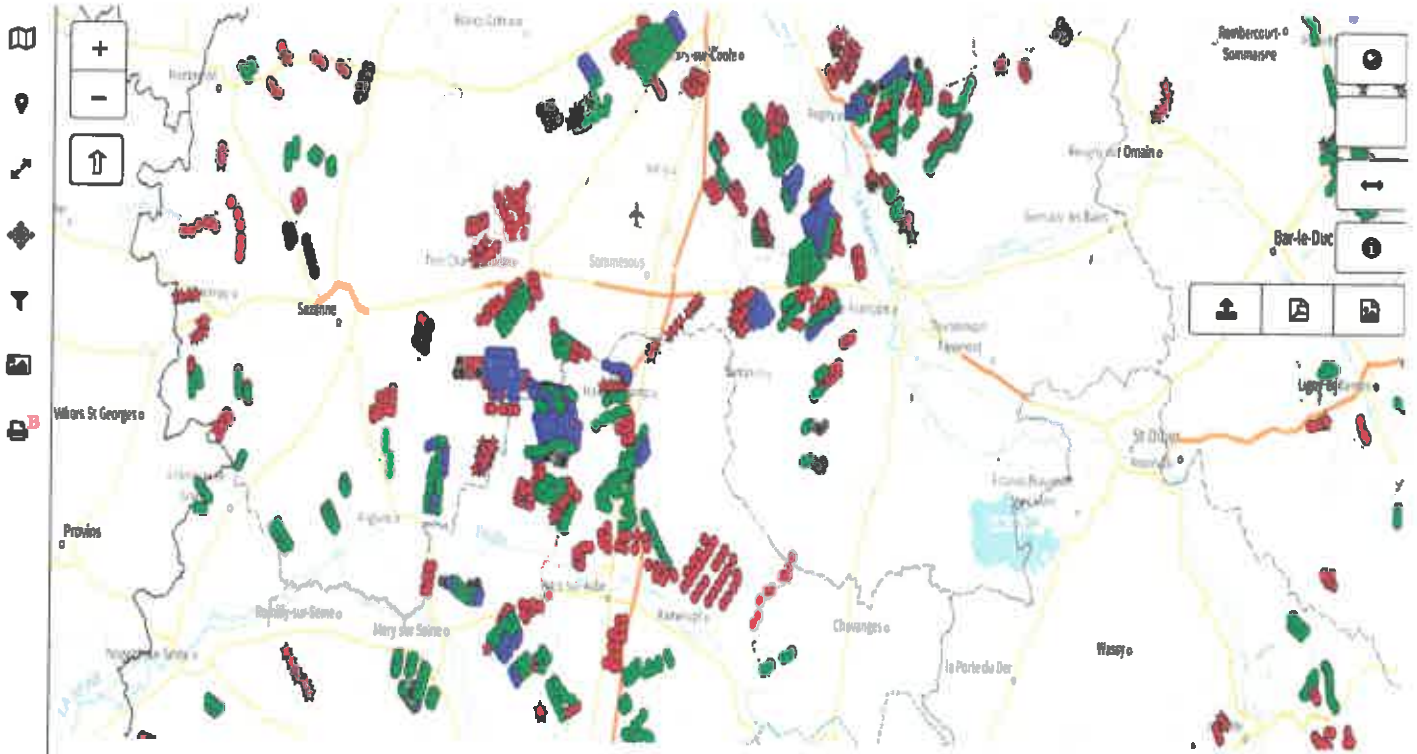

Les couches [GITE](#) [Météo](#) [Météo](#) [Météo](#) [Météo](#)

**Éoliennes**

**Parcs éoliens**

